



Ministerio de Hacienda  
República Dominicana



## XXXVIII Seminario Internacional de Presupuesto Público

*“Consolidación Fiscal y Ajuste Presupuestario después de la crisis financiera internacional”*



*José Eligio Jáquez Gil*

Director Departamento de Consolidación y Estadísticas Presupuestarias

16 al 20 Mayo, 2011  
Nicaragua

## Crecimiento del Producto (Porcentaje)

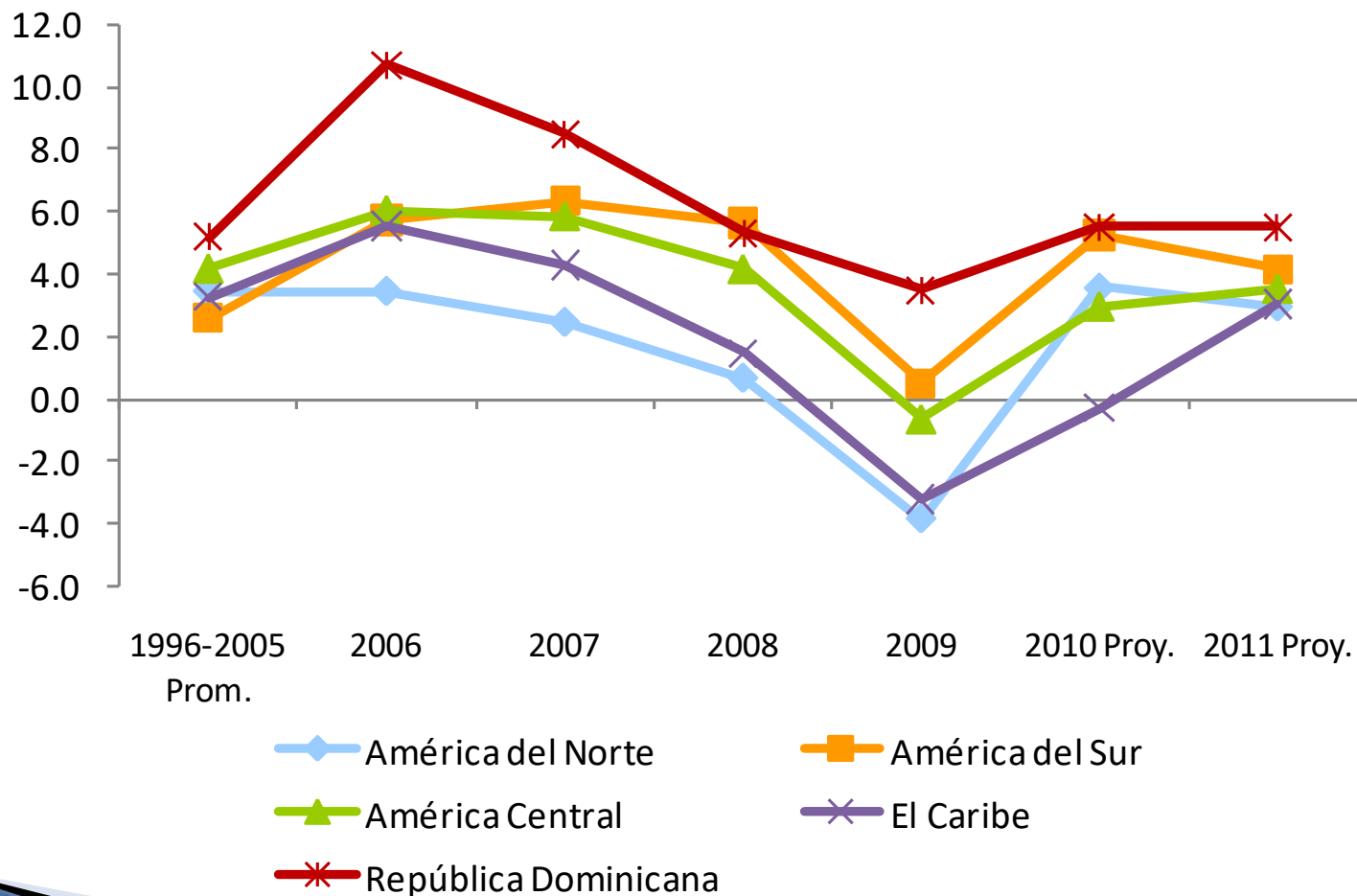

## PIB de América Latina y el Caribe 2009

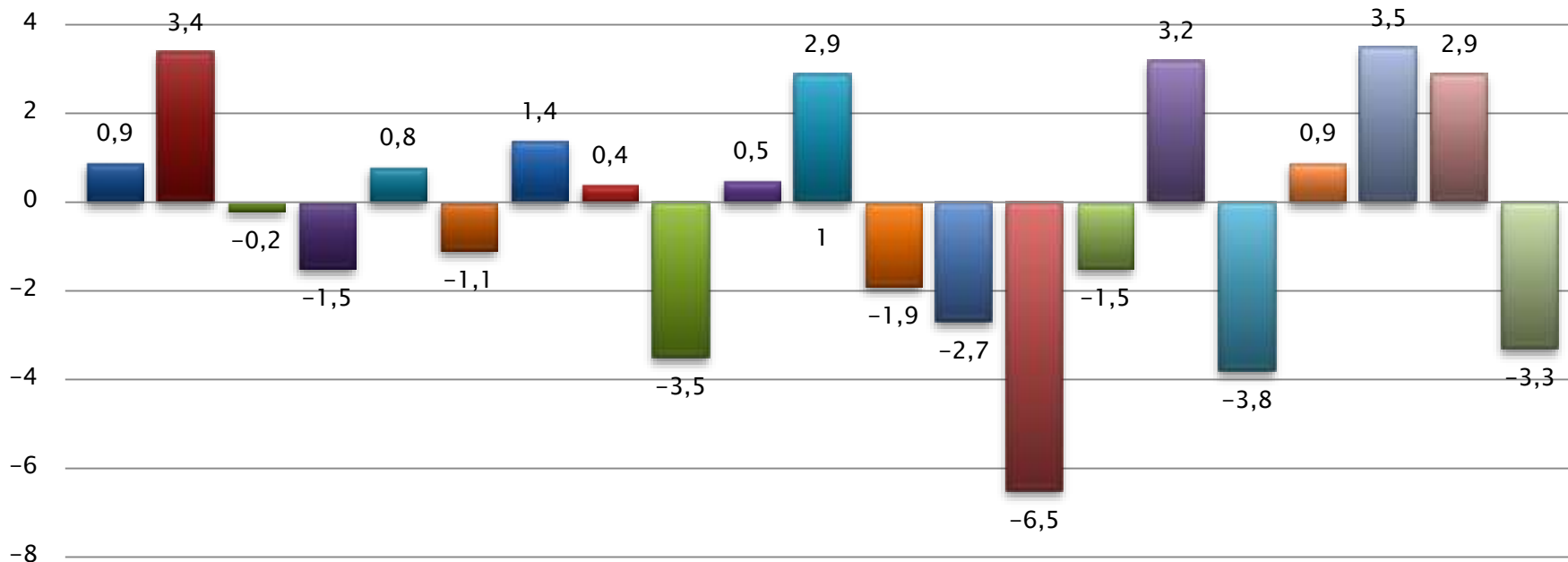

- |               |             |                        |            |
|---------------|-------------|------------------------|------------|
| ■ Argentina   | ■ Bolivia   | ■ Brasil               | ■ Chile    |
| ■ Colombia    | ■ Costarica | ■ Cuba                 | ■ Ecuador  |
| ■ El Salvador | ■ Guatemala | ■ Haití                | ■ Honduras |
| ■ Jamica      | ■ México    | ■ Nicaragua            | ■ Panamá   |
| ■ Paraguay    | ■ Perú      | ■ República Dominicana | ■ Uruguay  |
| ■ Venezuela   |             |                        |            |



## Crecimiento % del PIB Real

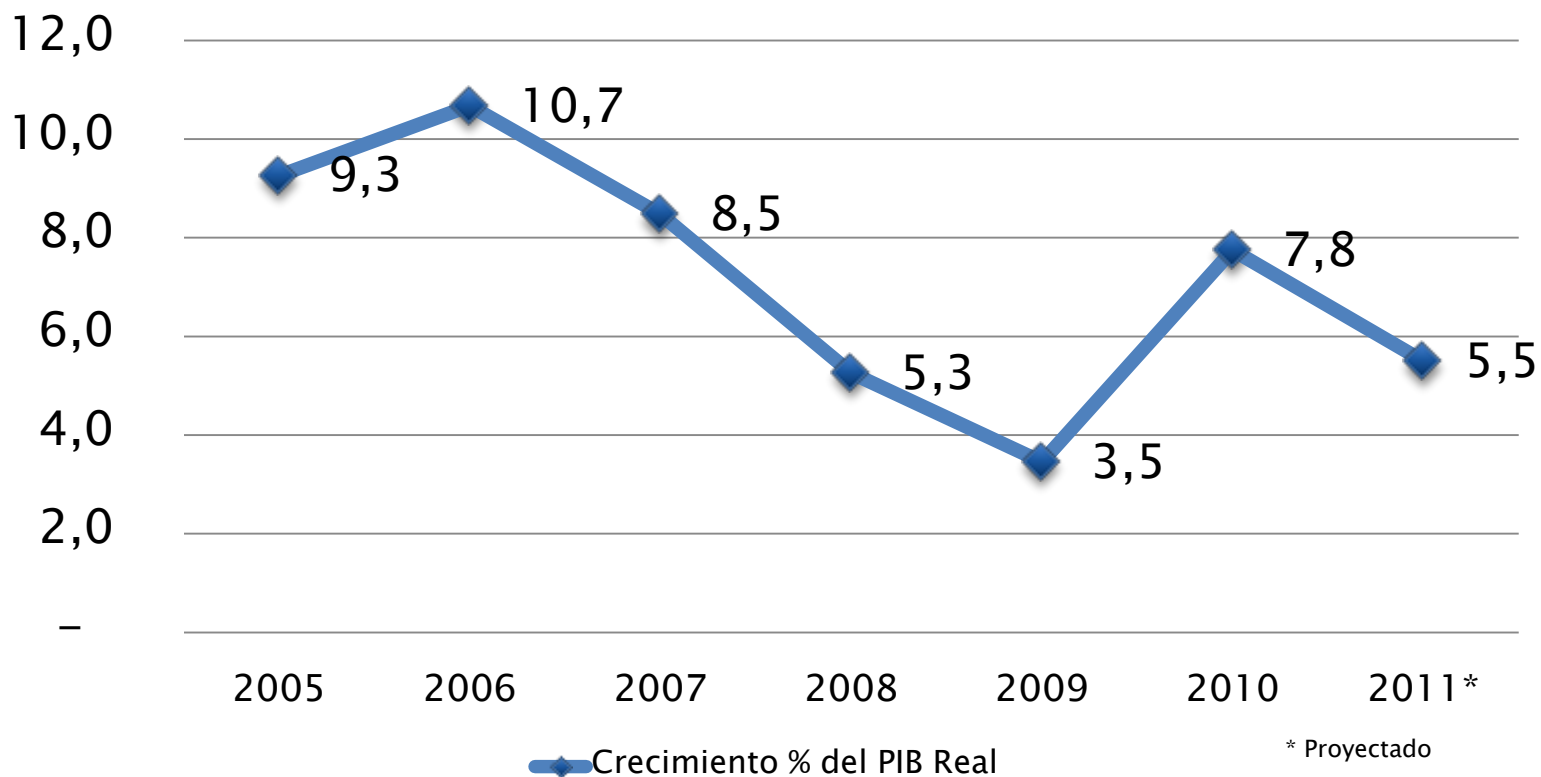

# Reformas Tributarias y Cambios Legislativos

## Ley 288-04

- Tasa ITBIS aumenta de 12% a 16%. Incluye servicios de publicidad.
- Modificación tramos escala impositiva ISR personas físicas.
- Incremento tasas y montos específicos ISC de alcoholes y tabaco.
- Selectivo Telecom: 10%
- Imp. Sobre cheques y transferencias: 0.15%
- Crea el IPI

## Ley 557-05 (neutral DRCAFTA)

- Incrementa tasa de ISR de 25% a 30%, a ser reducida anualmente hasta 25% para 2009.
- Modifica tramos de ingresos gravables de ISR a las personas físicas y crea tasa 30% en último renglón.
- Incrementa montos específicos del ISC de alcoholes y tabaco.

2004

2005

## Ley 557-05 (continuación)

- Crea:
  - Impuesto sobre Activos
  - Impuesto a la primera placa (17% del valor CIF)
  - Impuesto Ad-valorem sobre hidrocarburos (13%)

NOTA:

En Azul medidas eliminadas .  
La reforma del 2005 era neutral dado que sustituye ingresos que se perderian por DRcafta

# Reformas Tributarias y Cambios Legislativos

## Ley 495-06

- Crea:
- Sustituye ITBIS sobre Servicios de Seguros por Imp. Selectivo (16%)
- ISC ad-valorem alcoholes (15%) y tabaco (100%) sobre el precio al por menor

## Ley 495-06 (continuación)

- ISC ad-valorem hidrocarburos pasa de 13% a 16%.
- Impuesto sobre el Derecho de circulación de vehículos igual al 1% y 0.75% anual sobre el valor del primer registro del vehículo, según el año.

## Ley 173-07 (reduce)

- Deroga una serie de impuestos con el objetivo de eficientizar la recaudación.

## Ley 175-07 (Reduce)

- Reduce tasa ISC ad-valorem alcoholes (7.5%) y tabaco (20%).
- Incrementa monto específico ISC tabaco

## Ley 172-07 (reduce)

- Reduce tasa ISR sociedades de 30% a 25%, al igual que el último tramo de ISR personas físicas.

2006

2007

NOTA:

En Azul medidas eliminadas .

La reforma del 2005 era neutral dado que sustituye ingresos que se perderian por DRcafta

# Medidas Implementadas para Enfrentar la Crisis.

- ▶ **1 – Acuerdo con el FMI.**
- ✓ En razón de que la República Dominicana venía experimentando dificultades para recibir los desembolsos de préstamos externos y obtener recursos frescos en los mercados internacionales, así como por la disminución de la demanda agregada interna y en consecuencia de los ingresos tributarios, conjuntamente con las limitaciones presupuestarias que impedían la adopción de una política fiscal expansiva, las autoridades se vieron en la necesidad de firmar un acuerdo con el FMI.
- ✓ Este acuerdo tiene una vigencia de 28 meses, octubre 2009 a febrero del 2012, por un monto de 1,095 millones de Derechos Especiales de Giro, equivalentes a US\$1,700 millones, a fin de desarrollar un programa que permitiera enfrentar la crisis.
- ✓ Su principal objetivo es estimular la recuperación y el crecimiento de la economía, en un ambiente de estabilidad, con la adopción de políticas contracíclicas de corto plazo, en un horizonte de sostenibilidad fiscal a mediano plazo.

# Medidas Implementadas para Enfrentar la Crisis.

## Aspectos más relevantes del acuerdo con el FMI:

- a. Adopción de un Marco de Gastos de Mediano Plazo, para apoyar la consolidación fiscal y eficientizar la administración tributaria, mediante la mejoría de la legislación sobre los gravámenes a los hidrocarburos y la racionalización de las exenciones e incentivos impositivos (Gasto Tributario).
- b. Mejoría de la distribución y comercialización de la energía, focalización del subsidio y viabilidad financiera del sector eléctrico, a fin de reducir la carga de este subsidio sobre las finanzas públicas.
- c. Propuesta de enmiendas a la Ley de Recapitalización del Banco Central para introducir ajustes técnicos, así como el fortalecimiento de la supervisión bancaria con esquema de metas de inflación, para garantizar la estabilidad financiera, controlar la inflación y mantener las expectativas, como parte de la reforma del sector monetario y financiero.
- d. Implementar una estrategia de manejo de la deuda pública, para mejorar el acceso al financiamiento de largo plazo, mediante el desarrollo de mercados locales, con menores costos financieros para el sector público y privado, mejorando la calificación de la deuda pública del país.



## Ingresos Fiscales 2005-2010

■ Ingresos Fiscales

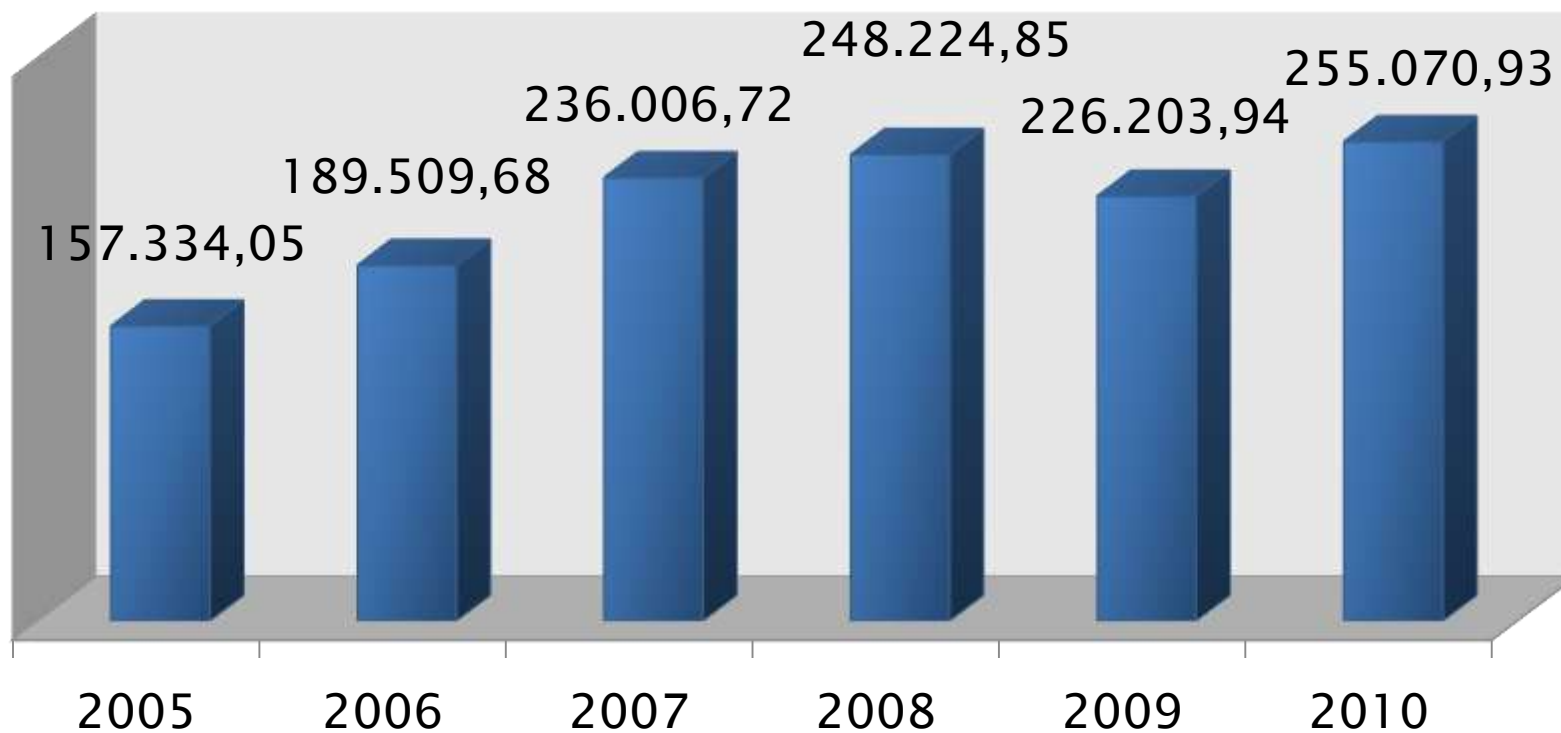

## Presión Tributaria

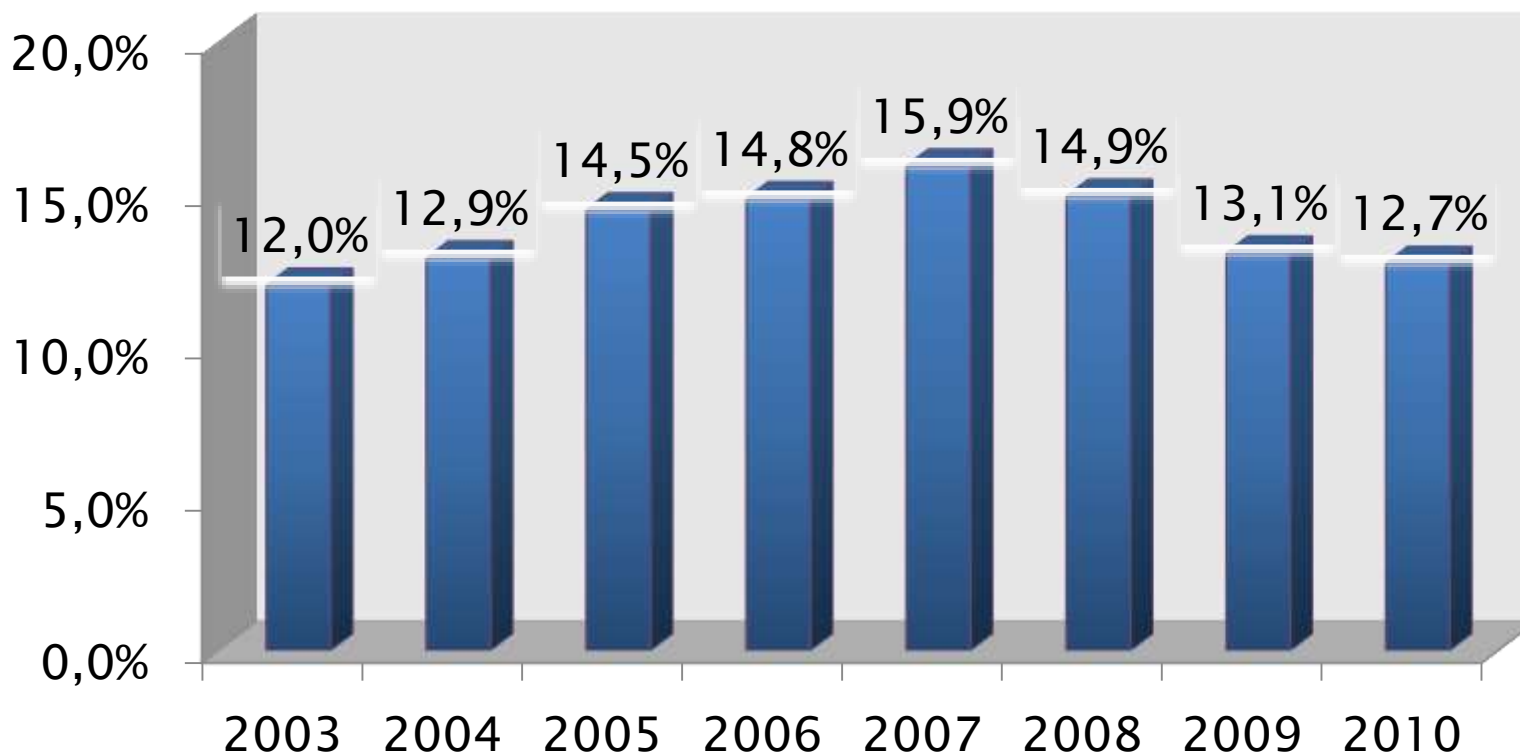

# Variables Macroeconómicas

Variables		2005	2006	2007	2008	2009	2010	2011*
PIB Real	MM (base 1991)	262,051.30	290,015.20	314,592.90	331,126.80	342,564.10	369,117.00	383,089.40
Crecimiento del PIB Real.	%	9.3	10.7	8.5	5.3	3.5	7.8	5.5
PIB Nominal	MM	1,020,002.00	1,189,801.90	1,364,210.30	1,576,162.80	1,678,762.60	1,901,896.70	2,095,445.90
Crecimiento del PIB Nominal.	%	12.20	16.60	14.66	15.54	6.51	13.30	11.20
PIB Percápita anual	RD\$	112,922.30	129,393.90	145,740.70	165,409.80	173,068.00	192,615.30	208,478.80
Presion Tributaria	%	14.67	14.95	15.98	14.98	13.13	12.83	13.20
Inflacion Promedio Esperada	%	4.19	7.57	6.14	10.64	1.44	6.33	5.40
Tasa de Desempleo	%	17.90	16.20	15.60	14.20	14.90	14.30	...
Remesas	MM US	2,429.90	2,737.80	3,045.60	3,221.50	3,041.50	2,994.16	3,197.76
Crecimiento del Turismo	%	7.87	7.41	1.01	(0.66)	0.36	3.88	2.80
Tasa de Cambio Promedio	RD x US	30.28	33.30	33.13	34.52	35.98	36.84	39.00
Exportaciones	MM US	6,144.89	6,609.75	7,160.23	6,748.03	5,483.19	6,598.40	8,670.30
Importaciones	MM US	7,366.30	9,558.80	11,097.30	13,564.00	9,946.10	12,885.20	13,825.82
Precio Promedio del Petróleo	US x Barril	52.11	61.88	71.13	99.75	55.15	79.04	85.87



## Ingresos y Gastos 2005 - 2011

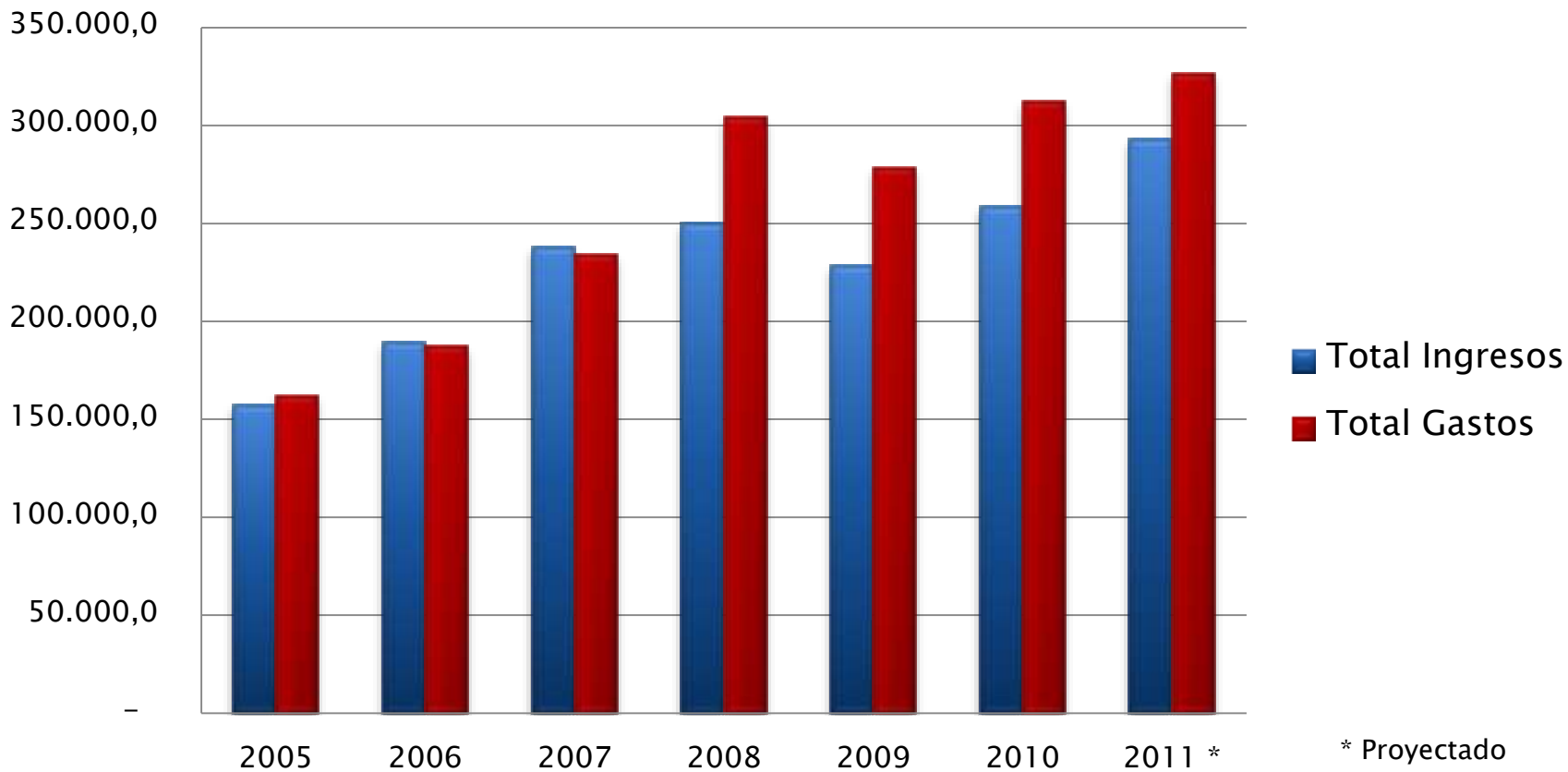

## Gastos 2005 - 2011

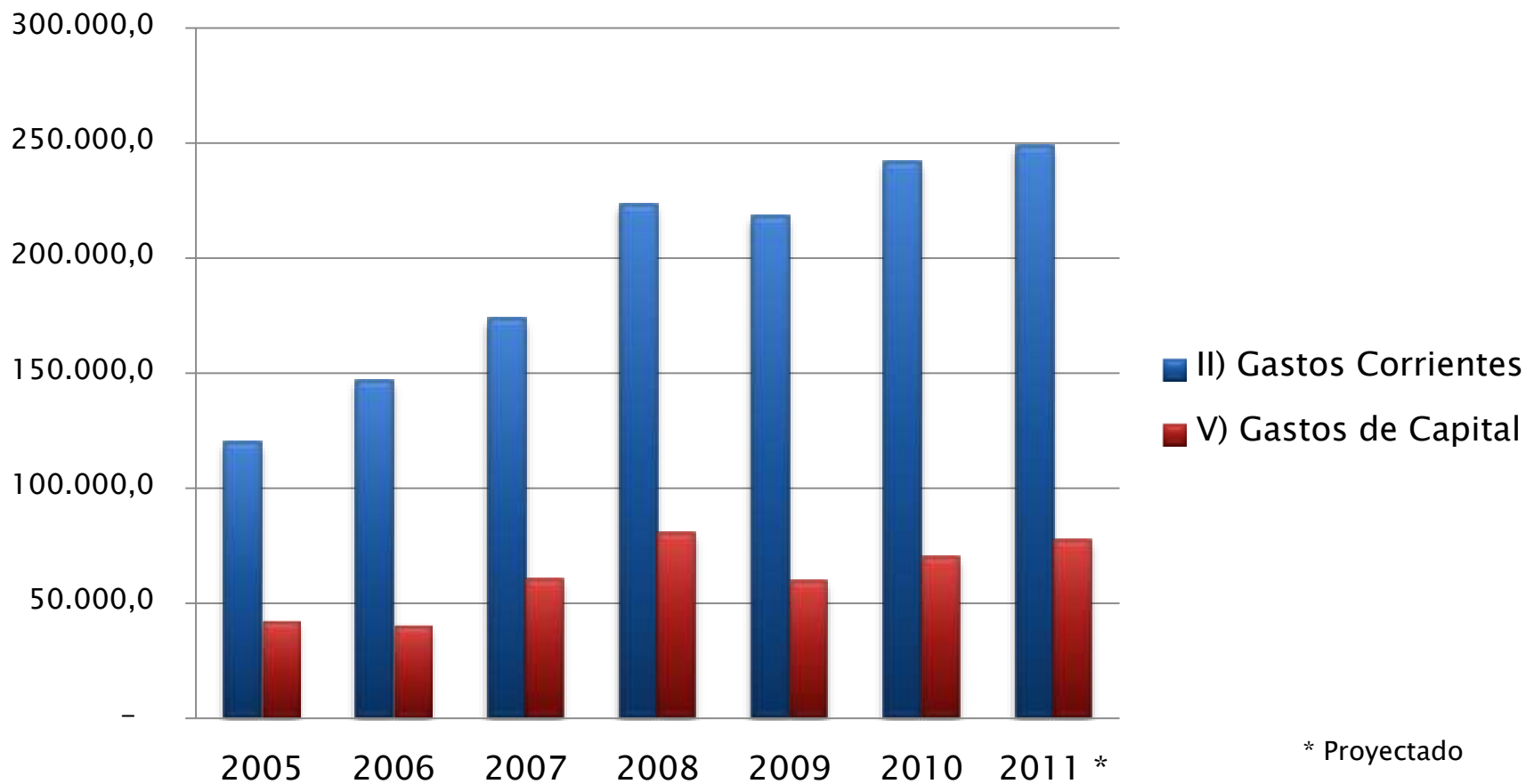

## Ingresos y Gastos 2005-2010

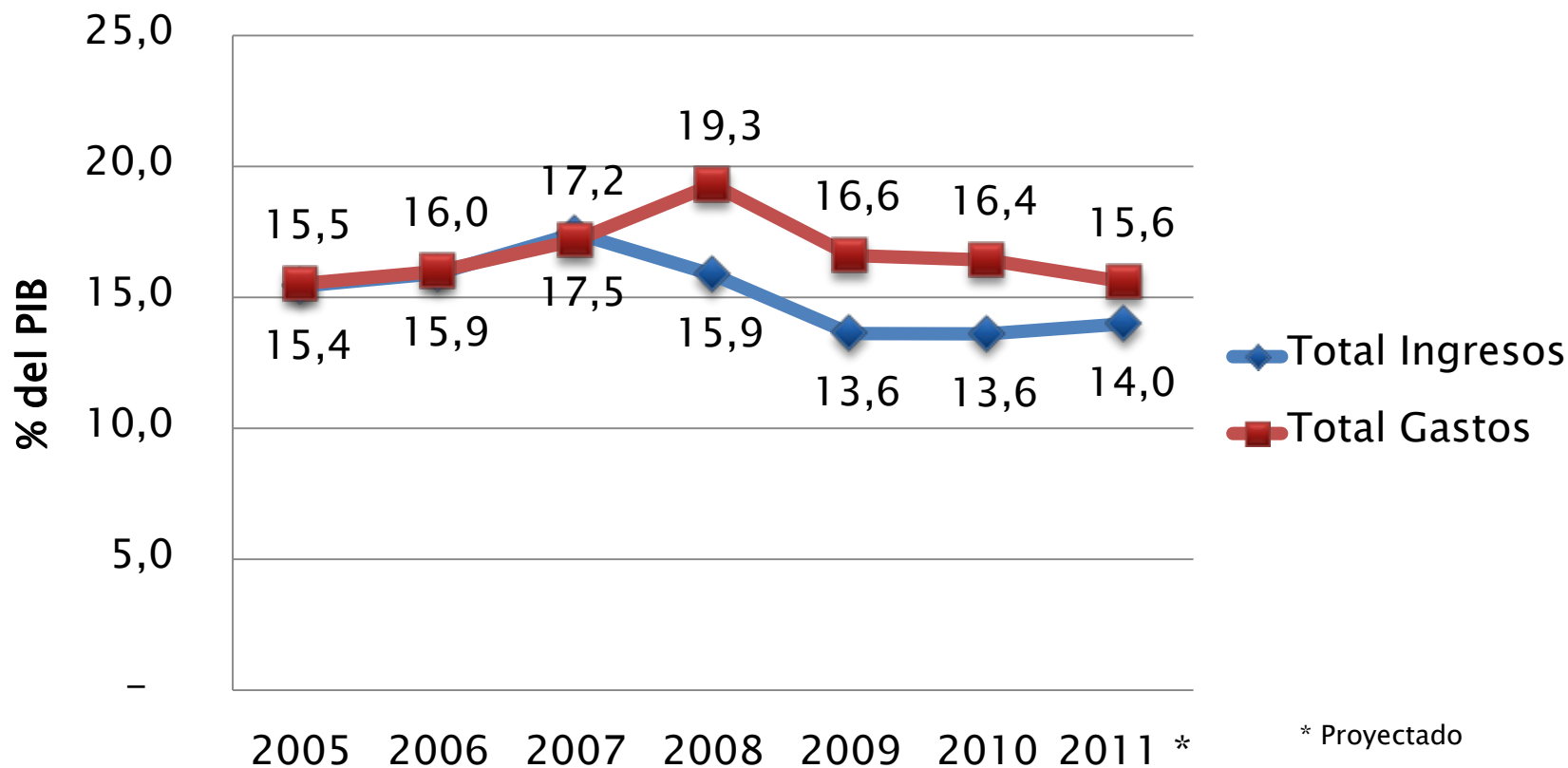

## Deuda Pública 2001 - 2011\* (%PIB)

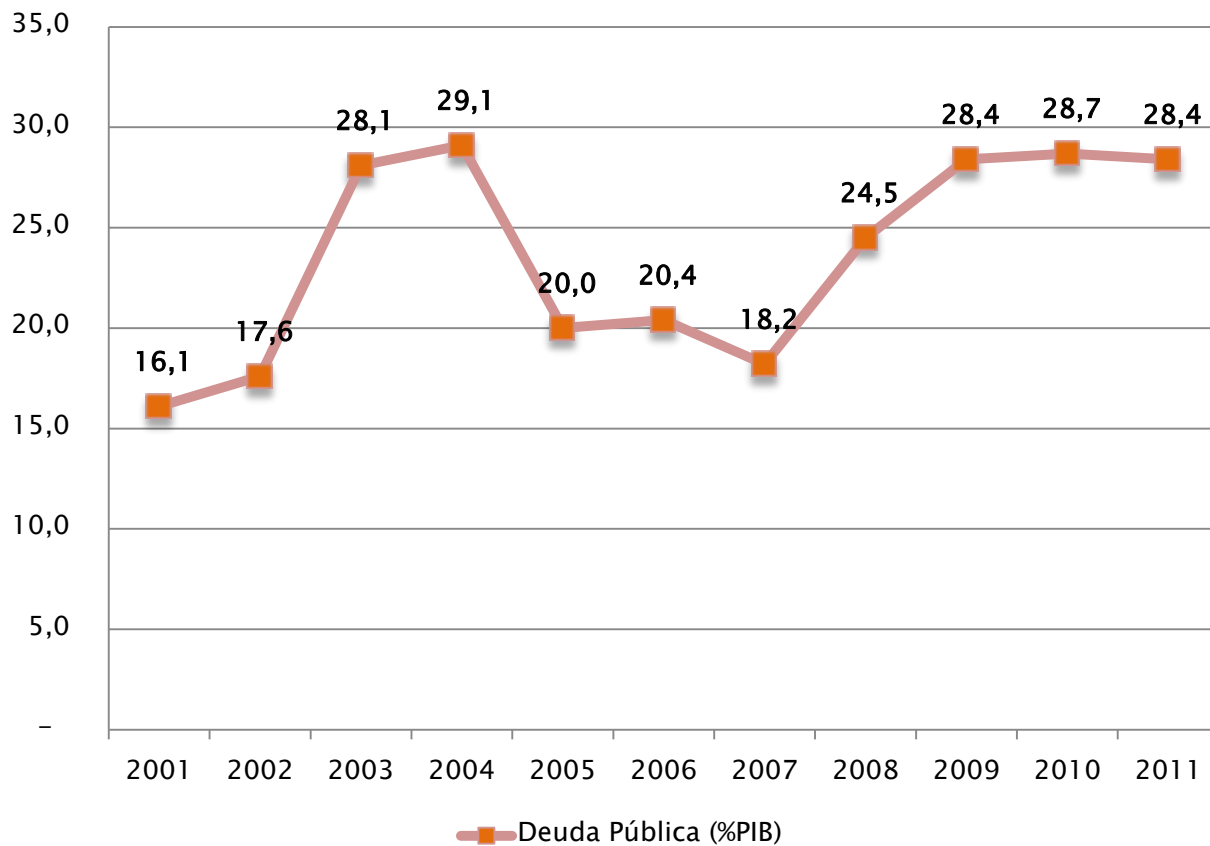

\* Preliminar a marzo 2011