

# Índice de Desarrollo Humano

Jose Luis Araya Alpizar  
Dirección General de Presupuesto Nacional

Noviembre 2018

# ¿Qué es desarrollo humano?

Es un concepto que va más allá del crecimiento económico.

Se trata de desarrollar las capacidades humanas.

Orientado a permitir el desarrollo integral del individuo.

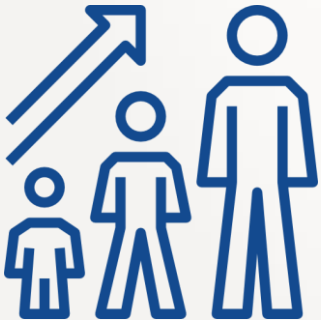

# ¿Qué es desarrollo humano?

- Orientado a poner al ser humano en el centro de las políticas públicas.
- El desarrollo no debe ser para unos pocos, ni para la mayoría, debe ser para TODOS.
- Elementos de universalidad y equidad.



# Índice de Desarrollo Humano



- Es un indicador para la medición del desarrollo de un país o región.
- Surge en 1990 con el primer “Informe sobre Desarrollo Humano” con el objetivo de medir el desarrollo más allá del PIB per cápita y que sus resultados generen cuestionamientos sobre la orientación de las políticas públicas.

**Países:**

**1**

**8**

**9**

# Índice de Desarrollo Humano

Conocimiento



Salud

Nivel de vida





# Salud



# Conocimiento



Acceso a la educación

Posibilidad de mantenerse en el sistema educativo

nm

# Nivel de Vida





# Índice de Desarrollo Humano

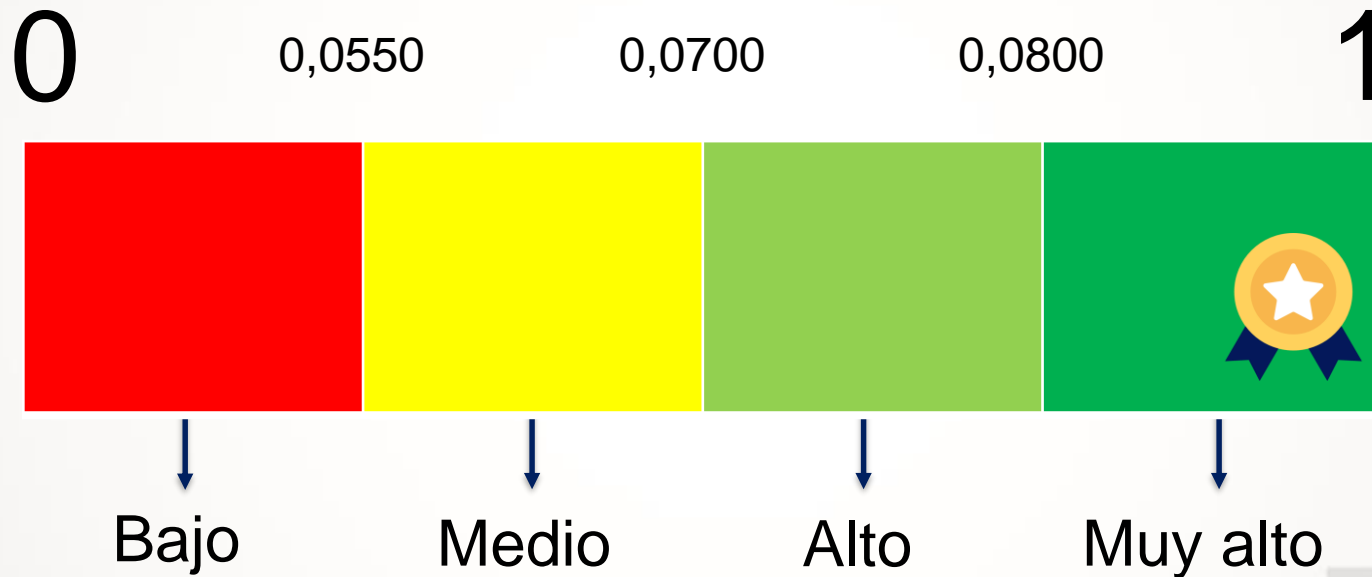

# Actualización 2018: Costa Rica

0,794

Expectativa de vida	Expectativa de años de escolaridad	Promedio de años de escolaridad	PIB per cápita (PPA\$)
80.0 años	15.4 años	8.8 años	14.636

## IDH 1990-2017

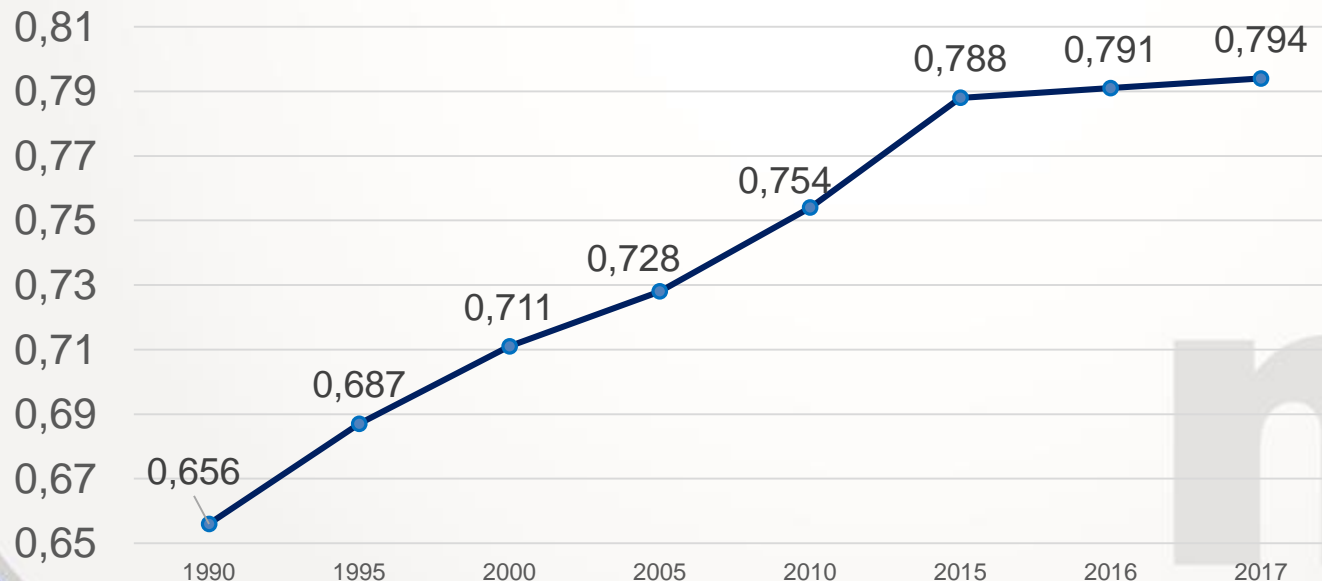

Se ubica en la posición **63** de **189**

# Herramientas complementarias



mh

# Índice de Desarrollo Humano ajustado por la desigualdad



Los resultados de las dimensiones son ajustados en razón de la desigualdad existente en el país o región evaluada.

Si no existiera desigualdad los valores de ambos índices serían iguales



Normalmente tienen caídas que en promedio rondan el 20% aprox.

# Índice de Desarrollo de Género

Aplicación del IDH de manera individualizada a hombres y mujeres

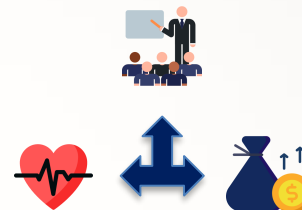

Se evalúan las mismas variables del IDH

La diferencia identificada entre cada índice nos brinda la brecha de género con respecto al IDH

mh

# Índice de Desigualdad de Género



mm

# Índice de Pobreza Multidimensional

Metodología que busca una medición de la pobreza desde una perspectiva más amplia.

La composición del índice depende de como se estructure por el país o región.

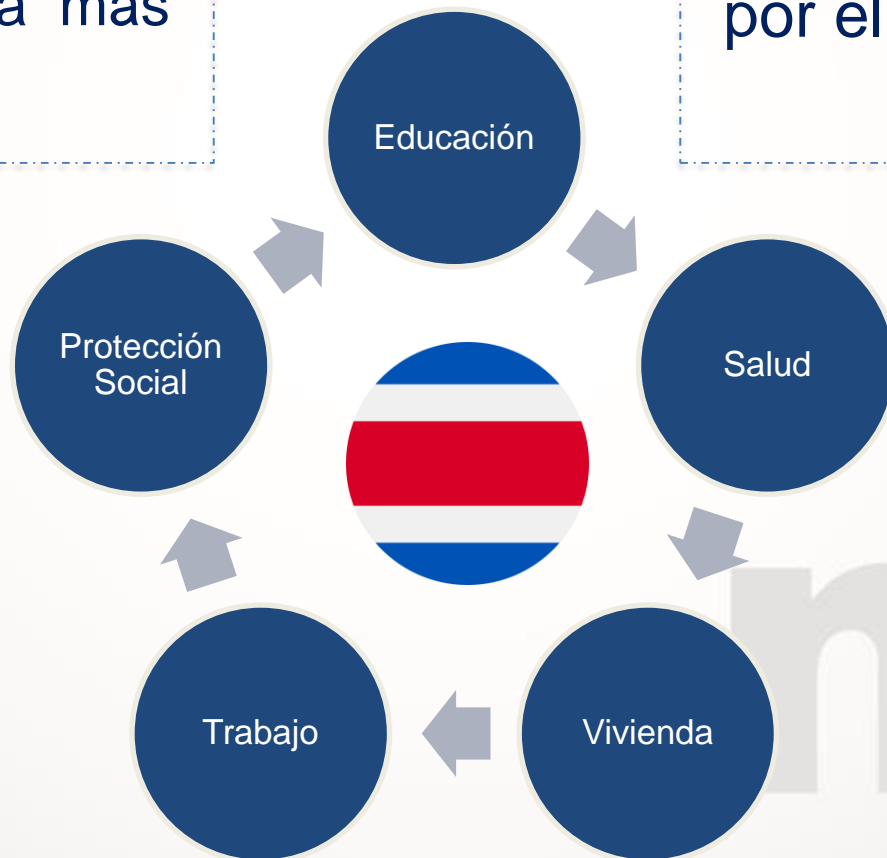

# IDH en América Latina y el Caribe





# América Latina y el Caribe

0,758

Expectativa de vida	Expectativa de años de escolaridad	Promedio de años de escolaridad	PIB per cápita (PPA\$)
75.7 años	14.4 años	8.5 años	13.671

## IDH por país



Fuente: Informe IDH, PNUD, 2018.

# América Latina y el Caribe

IDH=Alto

Al ajustarlo por la desigualdad se da un reducción importante (21,8%)

Distribución desigual de los ingresos

Menor brecha entre hombres y mujeres en el IDH 2%

6% es el promedio mundial



Tiene la segunda tasa de natalidad entre adolescentes más alta

Índice de participación en el mercado laboral de las mujeres es considerablemente menor al de los hombres



# Retos

Programas de combate a la pobreza y desigualdad efectivos que generen individuos independientes

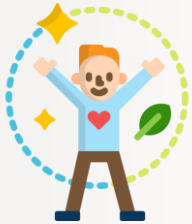
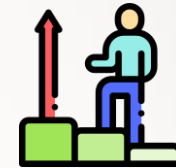

Más que vivir muchos años es vivir una vida saludable



Condiciones dignas en la vejez

Medio ambiente sano y lucha contra el cambio climático



Educación de calidad con efectos reales en la condición del individuo



Muchas gracias...

