



GOBIERNO  
DE ESPAÑA

MINISTERIO  
DE HACIENDA Y  
ADMINISTRACIONES PÚBLICAS

# **ANÁLISIS DE LA PLANIFICACIÓN Y EL PRESUPUESTO PÚBLICO POR PARTE DE LOS CONGRESOS NACIONALES**

**XXXIX SEMINARIO INTERNACIONAL DE  
PRESUPUESTO PÚBLICO**

**Guadalajara-Jalisco –México- 23 – 27 de abril de 2012**



- **INSTRUMENTO DE POLÍTICA ECONÓMICA**
- **LEY**
  - ✓ Contenido normativo
  - ✓ Autorización para gastar de carácter limitativo
  - ✓ Previsión de ingresos



- **PLANIFICACIÓN:** Objetivo de estabilidad y Límite de gasto
- **APROBACIÓN:** Tramitación parlamentaria
- **EJECUCIÓN:** Información periódica
- **LIQUIDACIÓN:** Cuenta General del Estado



## Objetivo de estabilidad y límite de gasto para el Estado CONSISTENTE CON PROGRAMA ESTABILIDAD

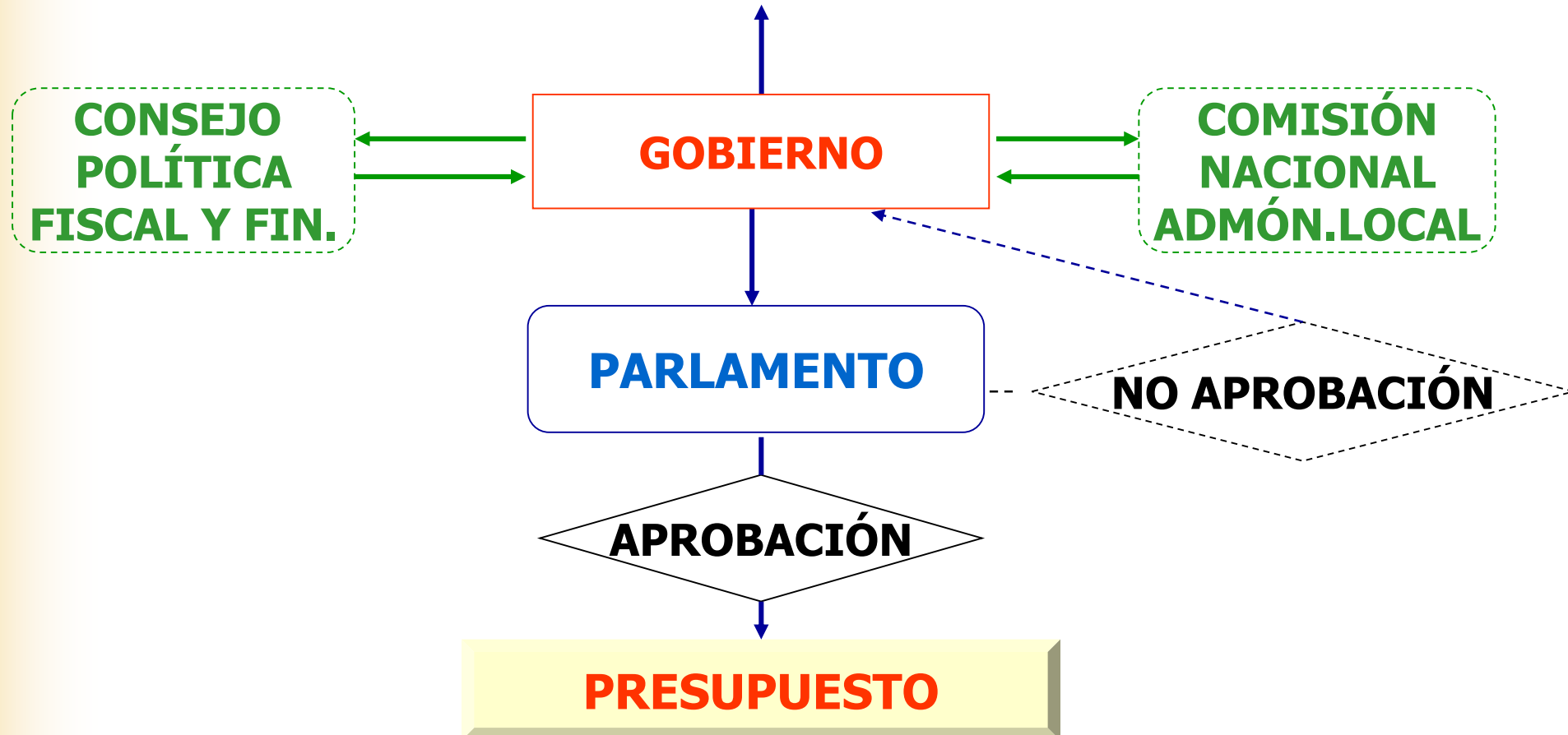



# APROBACIÓN: Ciclo presupuestario

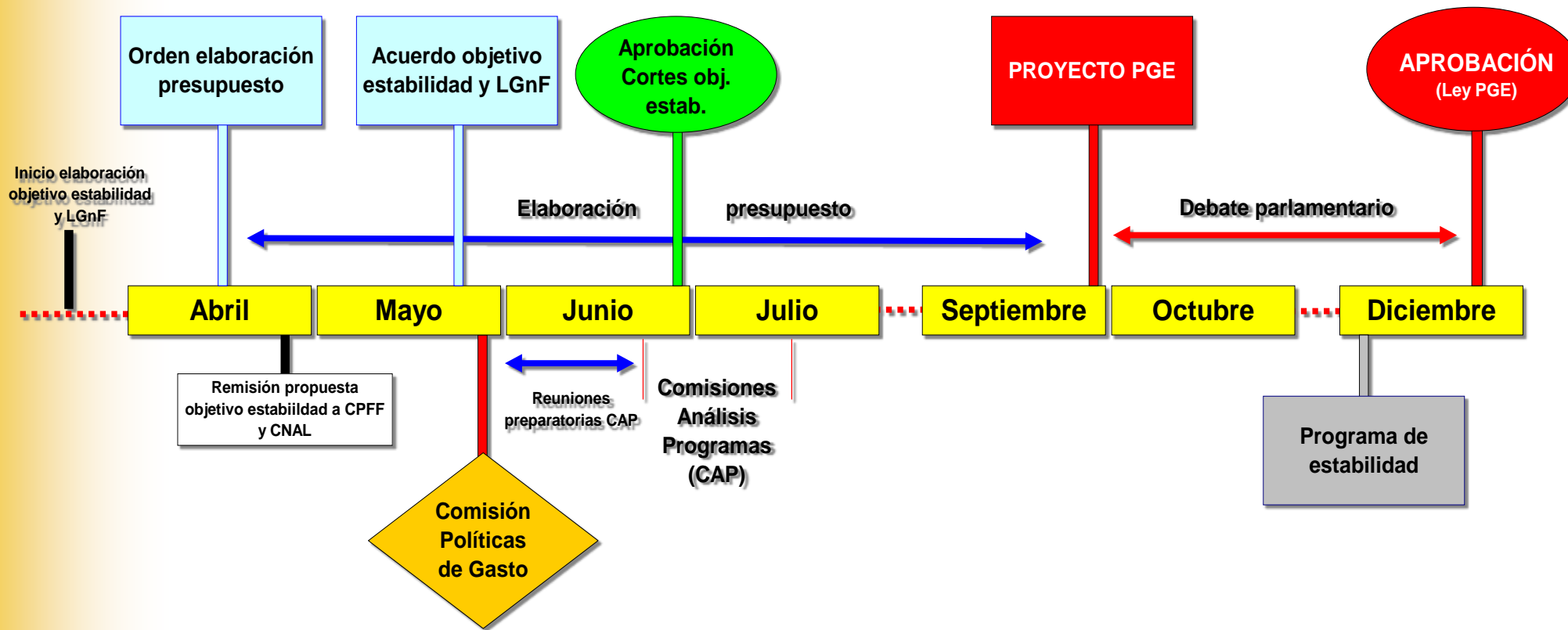



## **P.G.E. Se integran por los Presupuestos de:**

- a) Órganos con dotación diferenciada y sujetos que integran el Sector Público Administrativo.**
- b) Sector Público Empresarial y Fundacional**
- c) Fondos sin personalidad jurídica**

## **P.G.E. Determinan:**

- a) Obligaciones económicas máximas
- b) Derechos a reconocer durante el ejercicio
- c) Gastos, ingresos, inversiones y operaciones financieras de las Entidades del Sector Público Empresarial
- d) Objetivos a alcanzar por cada uno de los gestores responsables del programa
- e) Estimación de los beneficios fiscales del período
- f) Las operaciones financieras de los fondos



- **Tramitación preferente de la Ley de PGE en las Cortes frente a a cualquier otro trabajo parlamentario**
- **Se limita la posibilidad de enmendar la Ley de PGE, en concreto:**
  - **Las enmiendas a la totalidad sólo pueden ser presentadas por los grupos parlamentarios, frente a las enmiendas al articulado que las pueden presentar tanto los grupos parlamentarios como los propios diputados.**
  - **Las enmiendas que supongan un aumento de gasto o una disminución de ingresos requerirán la conformidad del Gobierno para su tramitación.**
  - **Solo se pueden admitir a trámite un enmienda que conlleve un aumento de créditos en algún concepto si, además de cumplir los requisitos generales, en la propia enmienda se propone una baja de igual cuantía en la misma sección a la que aquella se refiera o en Gastos diversos.**
- **El debate final en cada Cámara ha de ser en pleno y diferenciando el articulado de da una de las secciones de gasto.**



# TRAMITACIÓN PARLAMENTARIA: Esquema del proceso

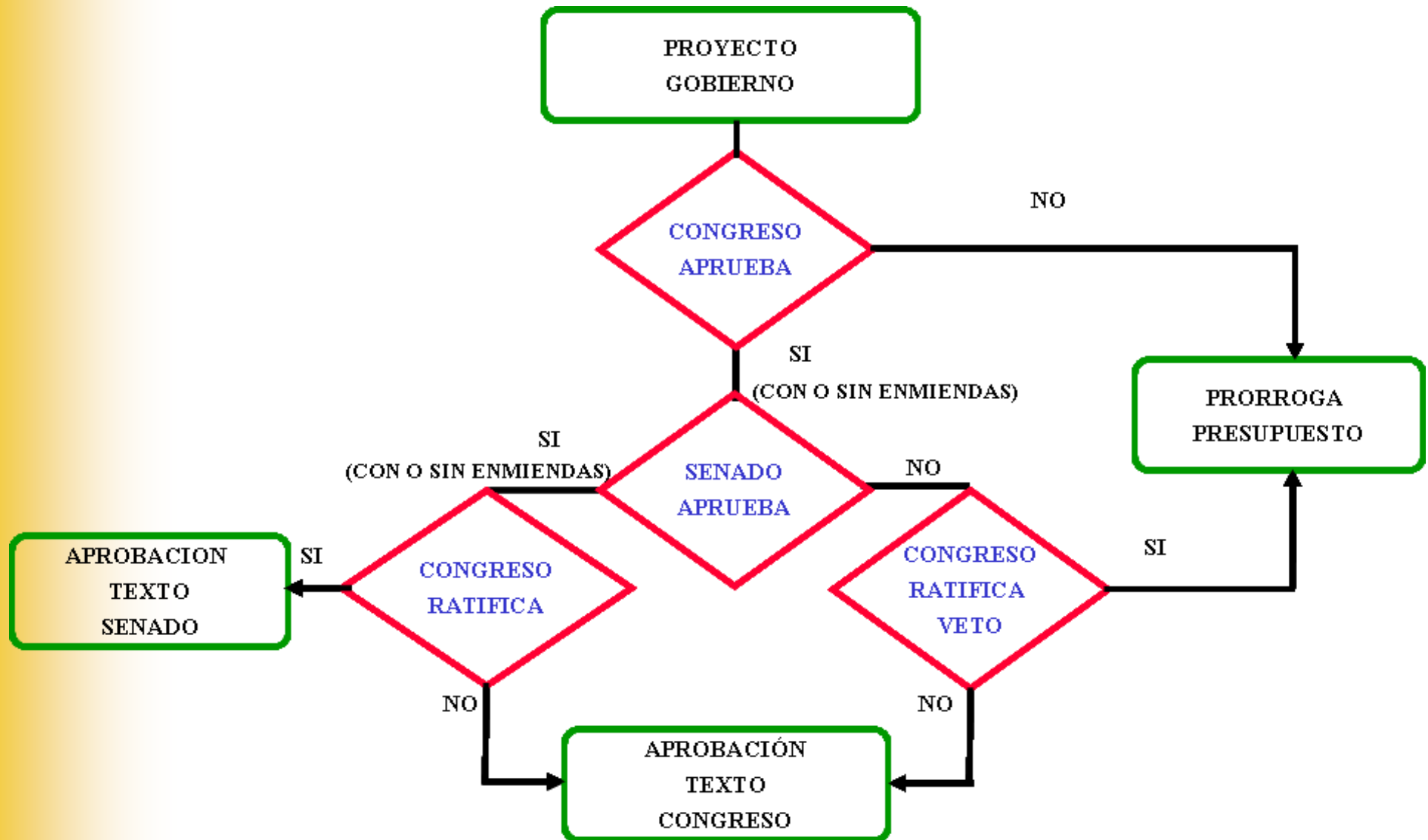





## ■ INFORMACIÓN PERIÓDICA:

- **Ejecución del Presupuesto del Estado (Mensual)**
- **Operaciones Financieras, Deuda y Avals (Trimestral)**
- **Aplicaciones del Fondo de Contingencia: Modificaciones (Trimestral)**
- **Ejecución del Presupuesto de la Seguridad Social (Mensual)**

## ■ LIQUIDACIÓN:

- **Cuenta General del Estado: La analiza el Tribunal de Cuentas por delegación e informa.**



- **Seguimiento y control de la ejecución**
- **Recopilación de información económica y presupuestaria de otras Instituciones**
- **Seguimiento de la actividad legislativa que tenga efecto en ingresos y gastos públicos**
- **Otras que encomiende Congreso o Senado**

**Creada en 2010 pero sin constituirse**



GOBIERNO  
DE ESPAÑA

MINISTERIO  
DE HACIENDA Y  
ADMINISTRACIONES PÚBLICAS

**Para más información:**

**[secretariasgae@sepg.minhap.es](mailto:secretariasgae@sepg.minhap.es)**